

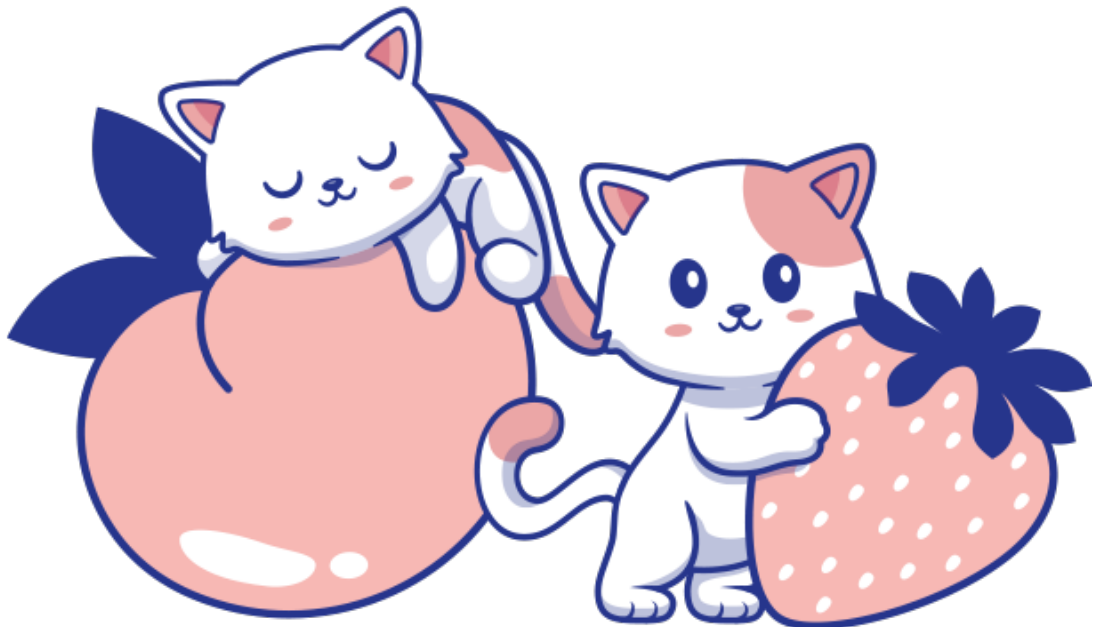

TROUVE LES 7 DIFFÉRENCES ENTRE CES 2 IMAGES :

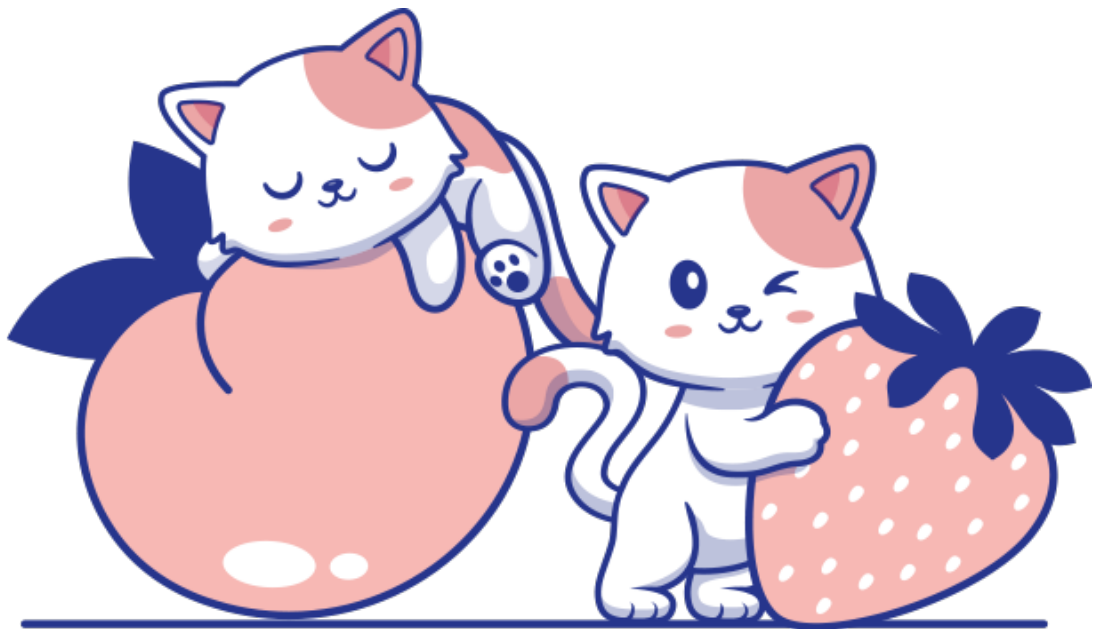

Réponse : Feuille de la pêche plus petite. Reffet de la pêche plus grand. Tache sous l'oreille manquante. Coussin de la patte de Micha manquant. CET de Micha différent. Queue de Micha différente. Feuille de la fraise plus fournie.